

ROADWAY RESURFACING

S.R. 436 from Lake Howell Road to Orange County Line

Seminole County

Financial Project
Identification
(FPID) No.:
450583-1

PROJECT DESCRIPTION

The Florida Department of Transportation (FDOT) is resurfacing approximately 2.087 miles of State Road (S.R.) 436 from Lake Howell Road to the Orange County line in Casselberry. The project will extend the service life of the roadway and upgrade pedestrian curb ramps and crosswalks to meet current Americans with Disabilities Act (ADA) standards. Construction will also include the addition of raised concrete channelizing islands at several locations along the corridor to improve traffic flow and reduce conflict points.

WHAT TO EXPECT

During construction, motorists can expect intermittent lane closures at varying times throughout the project corridor. For work occurring within 600 feet of a signalized intersection, double-lane closures will be limited to between 9 p.m. and 7 a.m., and single-lane closures will be limited to between 8 p.m. and 3 p.m. Outside of these areas, lane closures may occur at any time. The existing posted speed limit along the corridor will remain in effect during construction.

Electronic message boards and other signage will direct traffic through the work zone. Levels of work activity and noise will vary during different construction phases. Motorists should anticipate areas of uneven pavement within the project limits, a common condition during construction when the contractor applies multiple asphalt layers in phases. Many of these roadway conditions are short-term and will gradually improve as the project progresses.

Please note that the construction schedule may change due to inclement weather or other unforeseen circumstances. For the most current project details and lane closure information, please visit FDOT's Central Florida website at www.cflroads.com.

CONTRACTOR

C.W.R Contracting, Inc.

PROJECT COST

\$5.79 million

PROJECT START

June 2026

ESTIMATED COMPLETION

Spring 2027



FOR QUESTIONS, CONCERNS,
OR PROJECT UPDATES

Send a request to:

Ryan Yglesias
Community Outreach Specialist
407-953-9514
Ryan.Yglesias@dot.state.fl.us



For more information,
scan the QR code above or
visit the project website at
[www.cflroads.com/project/
450583-1](http://www.cflroads.com/project/450583-1)

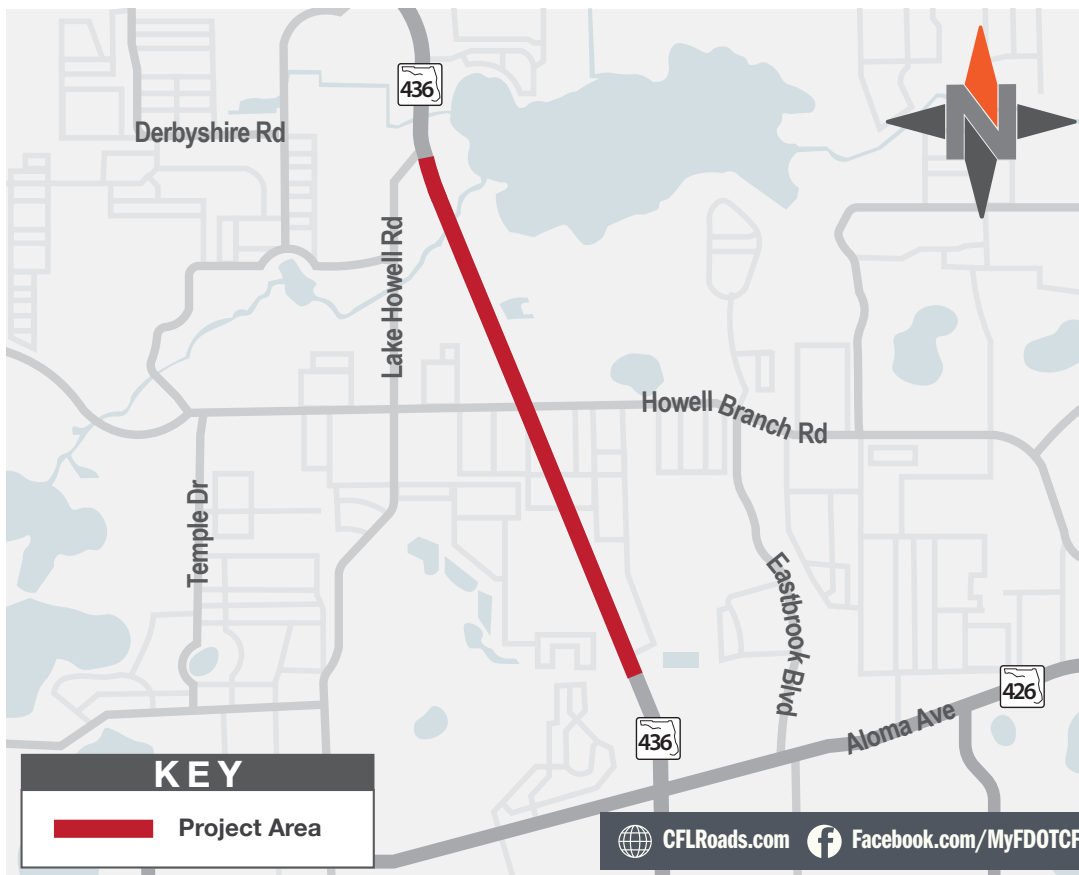

Follow us on social media

REPAVIMENTACIÓN DE LA CARRETERA

S.R. 436 desde Lake Howell Road hasta el límite del condado de Orange

Condado de Seminole

Número de
identificación
del proyecto
financiero
(FPID):
450583-1

DESCRIPCIÓN DEL PROYECTO

El Departamento de Transportación de la Florida (FDOT, por sus siglas en inglés) está repavimentando aproximadamente 2.087 millas de Carretera Estatal (S.R.) 436, desde Lake Howell Road hasta el límite del condado de Orange. El proyecto extenderá la vida útil de la carretera y mejorará las rampas peatonales en las aceras para cumplir con las normas actuales de la Ley de Estadounidenses con Discapacidades (ADA). La construcción también incluirá la incorporación de islas canalizadoras elevadas de concreto en varios puntos a lo largo del corredor para mejorar el flujo del tráfico y reducir los puntos de conflicto.

QUÉ ESPERAR

Durante la construcción, los motoristas pueden esperar cierres intermitentes de carriles en distintos horarios a lo largo del corredor del proyecto. Para trabajos que ocurran dentro de 600 pies de una intersección semaforizada, los cierres de dos carriles estarán limitados entre las 9 p.m. y las 7 a.m., y los cierres de un solo carril estarán limitados entre las 8 p.m. y las 3 p.m. Fuera de estas áreas, los cierres de carriles pueden ocurrir en cualquier momento. El límite de velocidad existente a lo largo del corredor se mantendrá vigente.

Se utilizarán tableros electrónicos y otras señales para dirigir el tráfico dentro de la zona de trabajo mientras los cierres estén vigentes. Tenga en cuenta que la actividad de construcción y los niveles de ruido pueden variar según la fase del proyecto. También se anticipan zonas con pavimento irregular dentro de los límites del proyecto, lo cual es común durante la construcción cuando el contratista aplica varias capas de asfalto por etapas. Muchas de estas condiciones en la carretera son temporales y mejorarán gradualmente a medida que avance el proyecto.

El cronograma de construcción está sujeto a cambios debido a las inclemencias del tiempo u otras condiciones imprevistas. Para obtener los detalles más actualizados del proyecto e información sobre los cierres de carriles, visite el sitio web del FDOT en Florida Central en www.cflroads.com.

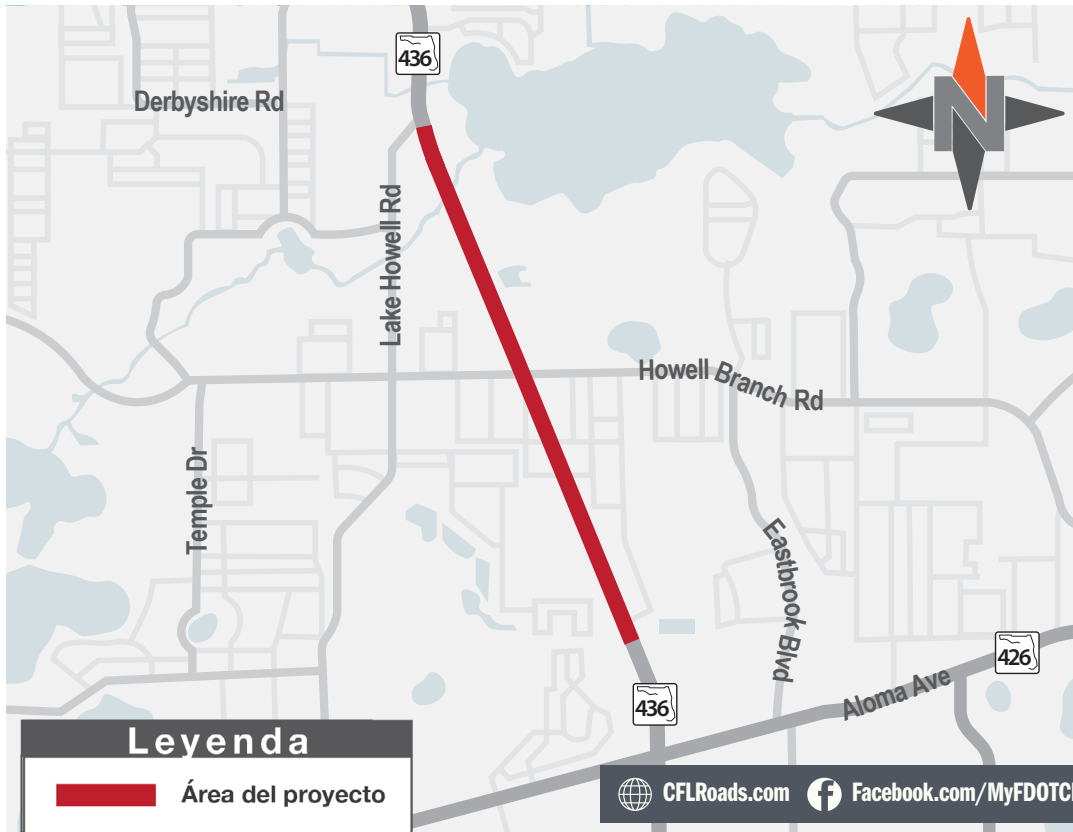

CONTRATISTA

C.W.R Contracting, Inc.

COSTO TOTAL

\$5.79 millones

FECHA DE INICIO

Junio de 2026

FINALIZACIÓN ESTIMADA

Primavera de 2027



PARA PREGUNTAS, INQUIETUDES O ACTUALIZACIONES DEL PROYECTO

Envíe una solicitud a:

Ryan Yglesias
Especialista en Alcance
Comunitario (COS)
407-953-9514
Ryan.Yglesias@dot.state.fl.us



Para más información,
escanee el código QR o visite
el sitio web del proyecto en
[www.cflroads.com/project/
450583-1](http://www.cflroads.com/project/450583-1)



Síguenos en las
redes sociales



CFLRoads.com



Facebook.com/MyFDOTCFL



[@MyFDOT_CFL](https://twitter.com/MyFDOT_CFL)



[@MyFDOT_CFL](https://www.instagram.com/MyFDOT_CFL)