JOHN YOUNG PARKWAY (U.S. 17-92) AT PLEASANT HILL ROAD INTERSECTION IMPROVEMENTS

Project Information

FPID NO.: 418403-7

DESCRIPTION:
The Florida Department of Transportation (FDOT) is constructing improvements to enhance operations and safety at the intersection of U.S. 17-92 (John Young Parkway/ Orange Blossom Trail) and Pleasant Hill Road/ South Hoagland Boulevard near Kissimmee, Osceola County. The project proposes to construct a bypass road through the southeast quadrant and construct improvements on U.S. 17-92 within the existing right of way. New overpass lanes are also planned for northbound U.S. 17-92 to improve traffic flow.

KEY COMPONENTS:
- Bypass road from northbound Pleasant Hill Road to U.S. 17-92
- Northbound U.S. 17-92 overpass lanes
- Widening the intersection
- Extending bicycle and pedestrian facilities

COUNTY: Osceola County

PHASE: Design

FUNDING: $76.2 Million

SCHEDULE: Construction fiscal year 2028

Follow the project at:
https://www.cflroads.com/project/418403-7

Contact Information:
Tyler Burgett, FDOT Project Manager
386-943-5388 | tyler.burgett@dot.state.fl.us

Project Location

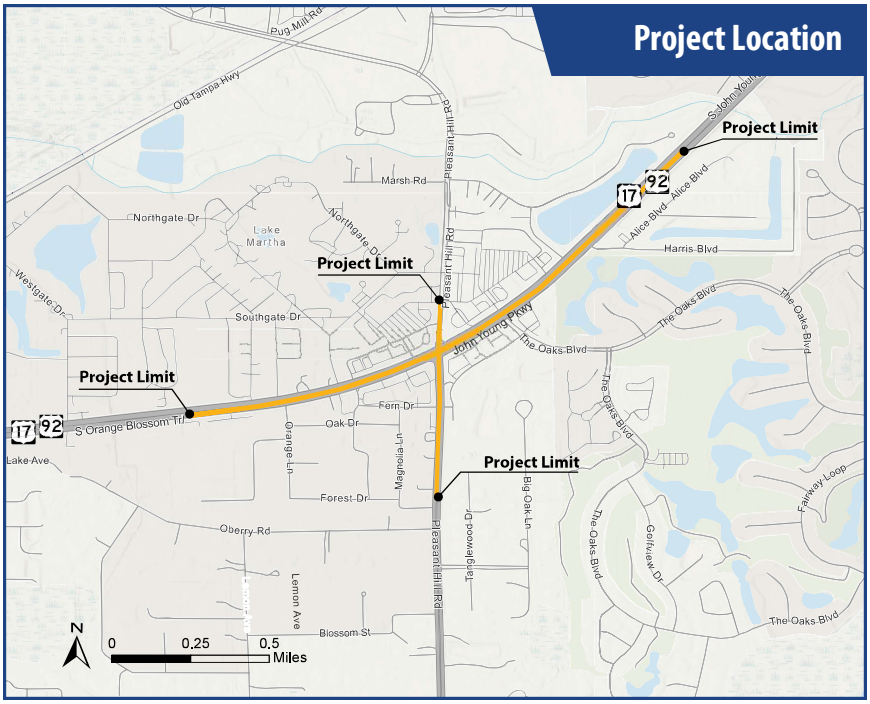

Rendering

Project Benefits

Safer Intersections

Protects All Road Users

Reduces Congestion

Supports Local Access

MEJORAS DE INTERSECCIÓN EN JOHN YOUNG PARKWAY (U.S. 17-92) Y PLEASANT HILL ROAD

Información del Proyecto

FPID NO: 418403-7

DESCRIPCIÓN:
El Departamento de Transporte de la Florida (FDOT) está llevando a cabo mejoras para aumentar la seguridad y optimizar el flujo vehicular en la intersección de la U.S. 17-92 (John Young Parkway/Orange Blossom Trail) y Pleasant Hill Road/South Hoagland Boulevard, cerca de Kissimmee, en el condado de Osceola. El proyecto incluye la construcción de una vía de desvío en el cuadrante sureste de la intersección, así como mejoras a lo largo de la U.S. 17-92 dentro del derecho de vía existente. Además, se construirán nuevos carriles elevados para el tráfico que se dirige hacia el norte por la U.S. 17-92, con el objetivo de mejorar la circulación, reducir la congestión y aumentar la seguridad para todos los usuarios de la vía.

ELEMENTOS CLAVE:
- Vía de desvío desde Pleasant Hill Road en dirección norte hacia la U.S. 17-92
- Nuevos carriles elevados para el tráfico en dirección norte de la U.S. 17-92
- Ampliación de la intersección
- Extensión de las instalaciones para ciclistas y peatones

CONDADO: Condado de Osceola

FASE: Diseño

FINANCIAMIENTO: $76.2 millones

CRONOGRAMA: Construcción Año Fiscal 2028

Para seguir el Proyecto, visite:
https://www.cflroads.com/project/418403-7

Para más información, contacte:
Tyler Burgett, Gerente de Proyecto FDOT
386-943-5388 | tyler.burgett@dot.state.fl.us

Ubicación del Proyecto

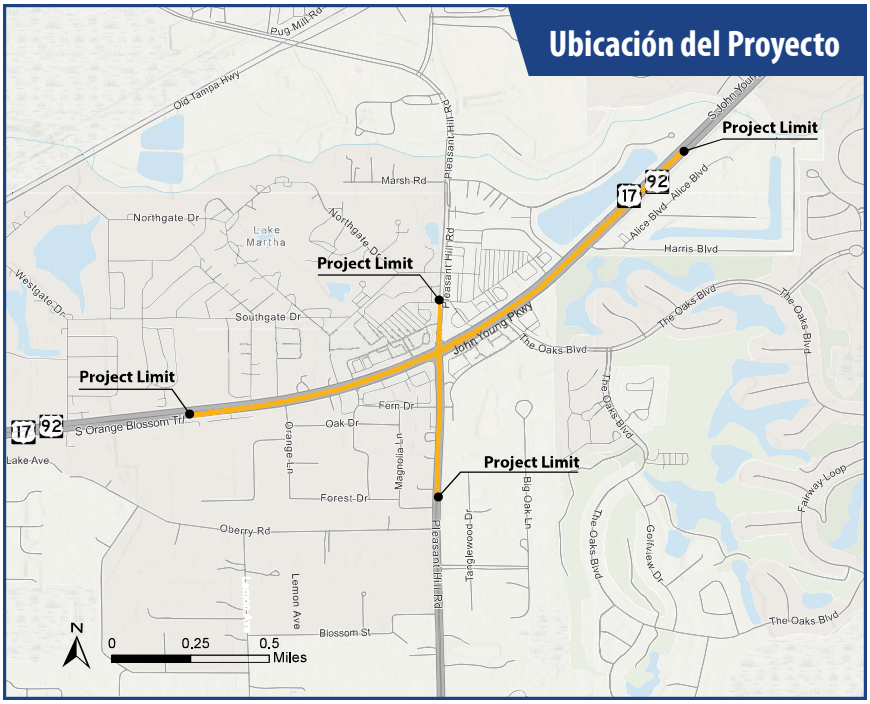

Representación Visual

Beneficios del Proyecto

Mejor seguridad en las intersecciones

Protección para todos los usuarios de la vía

Menos congestión

Mejor acceso local