

REPAVIMENTACIÓN DE LA CARRETERA

U.S. 1 (S.R. 5) desde el norte de Palm Coast Parkway hasta el sur de Pellicer Creek

Condado de Flagler

Número de
identificación
del proyecto
(FPID) No.:
445216-2

DESCRIPCIÓN DEL PROYECTO

El Departamento de Transporte de Florida (FDOT, por sus siglas en inglés) está repavimentando un tramo de casi siete millas de la U.S. 1 (Carretera Estatal [S.R.] 5), desde el norte de Palm Coast Parkway hasta el sur del límite con el condado de St. Johns, en Palm Coast, para extender la vida útil de la carretera. Las mejoras adicionales incluyen mejoras menores en el drenaje, actualización de la señalización vial y marcas en el pavimento. Además, se reemplazarán los sensores subterráneos ubicados en la estación de pesaje.

Tenga en cuenta que este proyecto no incluye trabajos en las rotondas de las intersecciones con West Matanzas Woods Parkway ni Old Kings Road.

QUÉ ESPERAR

Durante la construcción, los motoristas pueden esperar cierres intermitentes de carriles durante el día a lo largo del proyecto. Algunos accesos a entradas privadas dentro del corredor podrían verse temporalmente limitados; por lo tanto, el equipo del proyecto se comunicará directamente con los propietarios afectados antes de que ocurran dichos impactos.

También se prevén zonas con pavimento irregular dentro de los límites del proyecto, lo cual es común durante la construcción cuando el contratista aplica varias capas de asfalto por etapas. Muchas de estas condiciones son temporales y mejorarán gradualmente a medida que avance el proyecto.

Se recomienda a los conductores seguir la señalización, evitar distracciones y manejar con precaución dentro de la zona de construcción. Tenga en cuenta que el calendario de construcción está sujeto a cambios debido a condiciones climáticas u otras circunstancias imprevistas. Para obtener los detalles más actualizados del proyecto e información sobre cierres de carriles, visite el sitio web de FDOT en www.cflroads.com.

CONTRATISTA

C. W. Roberts Contracting, Inc.

COSTO TOTAL

\$1.4 millones

FECHA DE INICIO

Julio de 2025

FINALIZACIÓN ESTIMADA

Primavera de 2026



PARA PREGUNTAS, INQUIETUDES O
ACTUALIZACIONES DEL PROYECTO

Envíe una solicitud a:

Debbie Cople
Especialista en Alcance Comunitario
386-740-3566
Debbie.Cople@dot.state.fl.us



Para más información,
escanee el código QR o visite
el sitio web del proyecto en
[www.cflroads.com/project/
445216-2](http://www.cflroads.com/project/445216-2)

**VEA EL REVERSO PARA VER EL MAPA
DE UBICACIÓN DEL PROYECTO**



Síguenos en las redes sociales



CFLRoads.com



Facebook.com/MyFDOTCFL



[@MyFDOT_CFL](https://twitter.com/MyFDOT_CFL)



[@MyFDOT_CFL](https://www.instagram.com/MyFDOT_CFL)

REPAVIMENTACIÓN DE LA CARRETERA

U.S. 1 (S.R. 5) desde el norte de Palm Coast Parkway hasta el sur de Pellicer Creek

Condado de Flagler

Número de
identificación
del proyecto
(FPID) No.:
445216-2

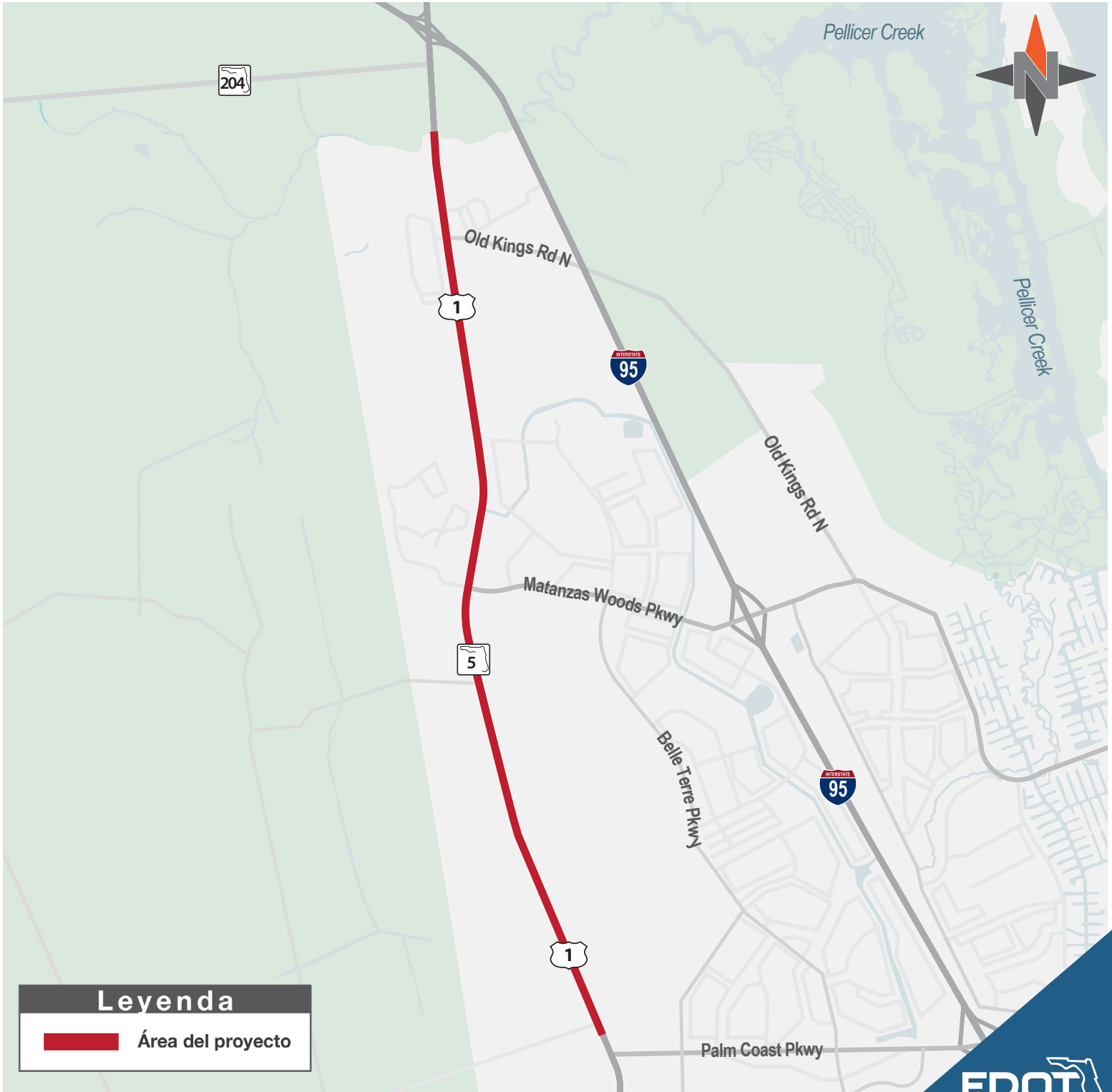

Leyenda

Área del proyecto



Síguenos en las redes sociales