ROADWAY IMPROVEMENTS

S.R. 15 from Devonshire Lane to Lake Underhill Road

Orange County

Financial Project Identification (FPID) No.:
447090-1

PROJECT DESCRIPTION

The Florida Department of Transportation (FDOT) is resurfacing Conway Road (State Road (S.R.) 15) from Devonshire Lane to Lake Underhill Road in Orlando. In addition to repaving the travel lanes, the project will add pedestrian safety improvements and protected bike lanes.

The protected bike lanes have 3-foot buffers between bicyclists and the vehicle travel lanes, while maintaining access to existing side streets. The existing crosswalk near Hargill Drive will be moved north of Hargill Drive, with a median to provide a pedestrian refuge. A Rectangular Rapid Flashing Beacon (RRFB) will be installed to alert motorists to pedestrians within the crosswalk. Similarly, another crosswalk with a pedestrian refuge will be constructed at Rockledge Road.

WHAT TO EXPECT

During construction, motorists should expect intermittent single lane closures along S.R. 15 and adjacent side streets. Lane closures will not be allowed between 1:30 p.m. and 8:30 p.m. Near signalized intersections, lane closures will be restricted to nighttime between 11 p.m. and 7 a.m. The posted speed limit throughout the corridor will be temporarily reduced to 35 mph during construction.

Electronic message boards and other signage will direct traffic through the work zone. The level of work activity and noise will vary during different construction phases. Please note that the construction schedule may change due to weather or other unexpected conditions. For the most current project details and lane closure information, please visit FDOT's Central Florida website at www.cflroads.com.

CONTRACTOR
Ranger Construction Industries, Inc.

PROJECT COST
$3.8 million

PROJECT START
Novemeber 2024

ESTIMATED COMPLETION
Summer 2025

FOR QUESTIONS, CONCERNS, OR PROJECT UPDATES
Send a request to:

Annabelle Bruzos Vega
Community Outreach Specialist
321-319-8130
Annabelle.BruzosVega@dot.state.fl.us

For more information, scan the QR code above or visit the project website at www.cflroads.com/project/447090-1

FDOT

Follow us on social media

CFLRoads.com Facebook.com/MyFDOTCFL @MyFDOT_CFL @MyFDOT_CFL

MEJORAS DE CARRETERAS

SR 15 desde Devonshire Lane hasta Lake Underhill Road

Condado de Orange

Identificación Financiera del Proyecto (FPID) No.:
447090-1

DESCRIPCIÓN DEL PROYECTO

El Departamento de Transportación de Florida (FDOT) está repavimentando Conway Road (State Road (S.R.) 15) desde Devonshire Lane hasta Lake Underhill Road en Orlando. Además de repavimentar los carriles de circulación, el proyecto agregará mejoras en la seguridad de los peatones y carriles para bicicletas protegidos.

Los carriles para bicicletas protegidos tendrán zonas de separación de 3 pies entre los ciclistas y los carriles de circulación de vehículos, manteniendo al mismo tiempo el acceso a las calles laterales existentes. El cruce de peatones existente cerca de Hargill Drive será se trasladó al norte de Hargill Drive, con una mediana para proporcionar un refugio para los peatones. Se instalará una baliza intermitente rápida rectangular (RRFB) para alertar a los conductores sobre los peatones dentro del cruce de peatones. Asimismo, se construirá otro paso de peatones con refugio en Rockledge Road.

QUÉ PUEDE ESPERAR

Durante la construcción, los conductores deben esperar cierres de carril entre las 8:30 p.m. y la 1:30 p.m. Cerca de las intersecciones con semáforos, habrá cierres de carril entre las 11 p.m. y las 7 a.m. El límite de velocidad publicado en todo el corredor se reducirá temporalmente a 35 mph durante la construcción.

Los tableros de mensajes electrónicos y otros letreros dirigirán el tráfico a través de la zona de trabajo. El nivel de actividad laboral y el ruido variarán durante las diferentes fases de construcción. Tenga en cuenta que el cronograma de construcción puede cambiar debido a condiciones climáticas u otras circunstancias imprevistas. Para obtener los detalles más actualizados sobre el proyecto y la información sobre cierres de carriles, visite el sitio web de FDOT en Florida Central en www.cflroads.com.

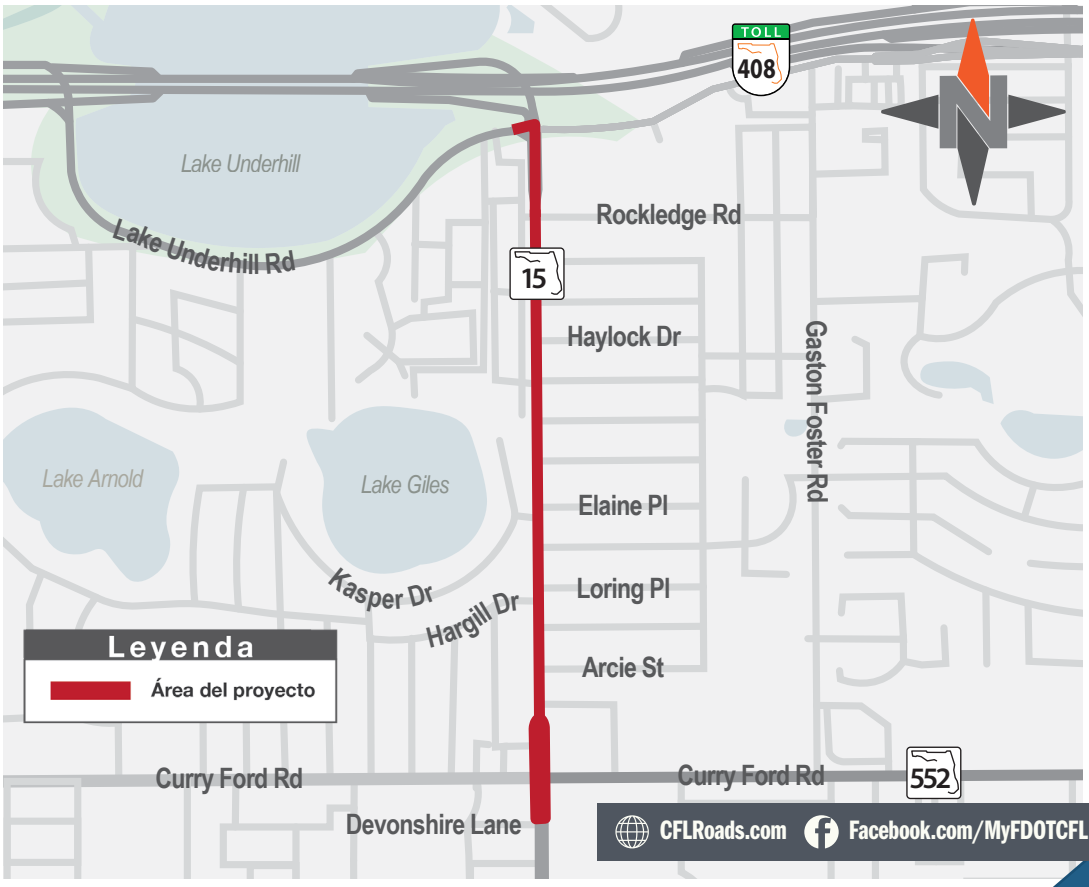

CONTRATISTA:
Ranger Construction Industries, Inc.

COSTO COMBINADO DEL
millones

INICIO DEL PROYECTO:
Noviembre de 2024

FINALIZACIÓN ESTIMADA
Verano del 2025

PARA PREGUNTAS, INQUIETUDES O ACTUALIZACIONES DEL PROYECTO
Envíe una solicitud a:

Annabelle Bruzos Vega
Especialista en Alcance Comunitario (COS)
321-319-8130
Annabelle.BruzosVega@dot.state.fl.us

Para más información, escanee el código QR o visite el sitio web del proyecto en www.cflroads.com/project/447090-1

FDOT

Síguenos en las redes sociales

CFLRoads.com Facebook.com/MyFDOTCFL @MyFDOT_CFL @MyFDOT_CFL